

2025년도 (재)하남시자원봉사센터

제2회 추가경정예산 출연 동의(안)

의안 번호	
----------	--

제출연월일 : 2025. 4. .

제 출 자 : 하 남 시 장

1. 제안이유

- 「지방재정법」 제18조에 따라 2025년 재)하남시자원봉사센터 제2회 추가경정예산 출연에 대한 하남시 의회의 의결을 얻고자 함.
 - 「지방재정법」 제18조제3항 “지방자치단체가 출자 또는 출연을 하려면 미리 해당 지방의회의 의결을 얻어야 한다.”
- ※ 「지방재정법 제18조제3항」 행정안전부 해석기준
 - 출자·출연 대상기관의 사업내용, 출자·출연 필요성 등을 종합적으로 고려하여 출자·출연 여부를 지방의회에서 미리 승인하는 것으로, 출연 금액을 확정하는 것까지 포함하는 것은 아님.

2. 주요내용

- 재)하남시자원봉사센터 출연금 : 824,073천원
 - 필요성 : 신규 봉사자 유입 및 지역 내 자원봉사 활성화 추진
 - 사업내용 : 조직적이고 체계적인 자원봉사활동 지원 및 장려

3. 세부내용

□ 출연현황

(단위 : 천원)

연 번	출연대상	출연금액			증감사유	비고
		2025년 본예산	2025년 2회 추경	증감액		
1	재)하남시 자원봉사센터	790,073	824,073	34,000	자원봉사캠프 (거점)확대운영	

□ 출연대상

○ 설립근거

- 자원봉사활동기본법 제19조, 민법 제31조 내지 제97조
- 하남시 자원봉사센터 설립 및 운영에 관한 조례 제8조

○ 일반현황

- 설립일자 : 2013. 1. 1.
- 설립목적 : 자원봉사활동을 범시민운동으로 확산하여 조직적이고 체계적으로 지원·장려함으로써 하남시 자원봉사 활성화를 목적
- 소재지 : 경기도 하남시 신장동로15, 6층(신장동, 하남종합복지타운)
- 조직현황

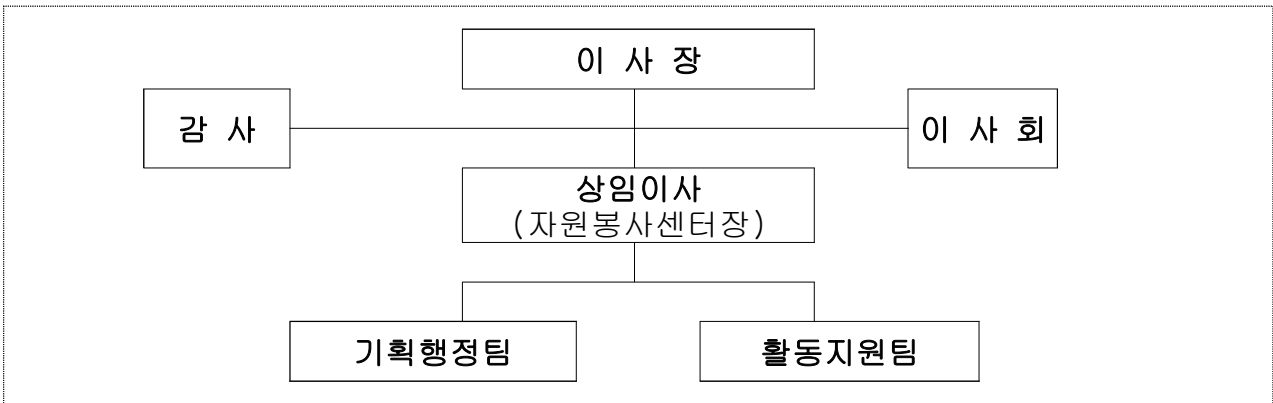

구 분	합 계	임 원	정 규 직	계 약 직	파견공무원
정 원	11	1	10	-	-
현 원	10	1	9	-	-

※ 비상임 임원 제외

○ 기능 및 주요사업

- 자원봉사자 연계 및 배치 상담
- 자원봉사 전산 자료 관리
- 자원봉사 프로그램 개발 및 보급
- 우수자원봉사자 우대 및 지원

□ 출연금액 : 824,073천원(2025년 790,073천원)

○ 2025년 본예산 대비 증감액 : 34,000천원

○ 증감사유

- 자원봉사 캠프(거점) 확대 운영
- 기존 거점 2개소(미사, 감일) → 8개소(미사1동, 미사2동, 미사3동, 신장1·2동, 감일동, 위례동, 덕풍1·2동, 덕풍3동)로 확대하여 운영

□ 출연근거

- 하남시 자원봉사센터 설립 및 운영에 관한 조례 제2조

□ 필요성 및 기대효과

○ 필요성

- 행정복지센터와의 협업, 권역별 구성으로 홍보 및 지역의 문제해결
- 권역별 봉사자 배치를 통해 신규 봉사자 유입과 자원봉사 활성화 추진

○ 기대효과

- 행정복지센터와 협업하여 시민들의 접근성을 높이고, 주민의 참여 확대
- 동 단위 지역사업 진행으로 소속감과 주민 만족도 및 편의성 향상
- 지역별 자원봉사 프로그램 공유 및 다양한 문제를 해결하는 자원봉사 기대

□ 검토의견

- 지역 소속감 및 자원봉사 참여율 증대 위한 생활권 단위 캠프 구성 필요
- 자원봉사활동의 가치 향상과 참여 동기부여를 위한 사업비로 출연함이 타당할 것으로 사료됨

관계법령 발췌

□ 「하남시 자원봉사센터 설립 및 운영에 관한 조례」

제2조(자원봉사센터 설치) ① 하남시장(이하 “시장”이라 한다)은 「자원봉사활동 기본법」(이하 “법”이라 한다) 제19조제1항에 따라 하남시 자원봉사센터를 설립하여 운영하여야 한다.

② 제1항에 따라 설립되는 하남시 자원봉사센터는 「민법」에 따른 재단법인으로 한다.

③ 시장은 재단법인 하남시 자원봉사센터(이하 “센터”라 한다)의 설립을 위해 필요한 자금 등을 예산의 범위에서 출연할 수 있다.

④ 시장은 센터를 설립 한 후 자원봉사활동 기본법 시행령(이하 “영”이라 한다) 제15조제2항에 따라 이사회를 구성하여 운영하여야 한다.

제17조(센터의 예산 및 결산 등) ① 센터장은 매년 센터의 사업계획서 및 예산서를 매 회계연도 시작 4개월 전에 시장에게 제출하여야 한다.

② 센터의 예산에는 지방출자출연법 시행령 제14조제1항을 포함하여 작성하여야 한다.

③ 센터장은 예산안이 의결되면 지체 없이 홈페이지에 고시하여야 한다.

④ 센터장은 지방출자출연법 제19조에 따라 결산서를 작성하여 시장에게 제출하여야 한다.

⑤ 센터장은 결산관련 자료를 회계연도 경과 후 5년간 보존하여야 하며, 이를 2주 이상 일반인이 열람할 수 있도록 한다.

2025년도 제2회 재하남시자원봉사센터 출연금 신청현황

○ 출연금 신청현황

(단위 : 천원, %)

구 분	출 연 금			비 고
	2회 추경	2025년 본예산	증감액	
재)하남시자원봉사센터	824,073	790,073	34,000	4

○ 예산규모

(단위 : 천원, %)

2회 추경	2025년 본예산	증 감		비 고
		금 액	비율	
1,181,901	1,147,901	34,000	3	-

○ 세 입

(단위 : 천원, %)

구 분	2회 추경	2025년 본예산	증감액	증감비율
예 산 액	1,181,901	1,147,901	34,000	3
· 하남시출연금	824,073	790,073	34,000	4
· 보조금	77,828	77,828	-	-
· 순세계 잉여금	280,000	280,000	-	-

○ 세 출

(단위 : 천원, %)

구 분	2회 추경		'25년도 본예산		증 감	
	금액	구성비	금액	구성비	금액	증감율
총 예 산	1,181,901	100	1,147,901	100	34,000	3
· 인건비	590,779	50	590,779	51.5	-	-
· 일반운영비	372,048	31.5	343,328	29.9	28,720	8
· 여비	27,000	2.3	27,000	2.4	-	-
· 업무추진비	7,600	0.6	7,600	0.7	-	-
· 직무수행경비	4,200	0.4	4,200	0.4	-	-
· 재료비	2,200	0.2	2,200	0.2	-	-
· 교육훈련비	5,800	0.5	5,800	0.5	-	-
· 관서업무비	3,880	0.3	3,880	0.3	-	-
· 일반보상금	112,644	9.5	107,364	9.3	5,280	5
· 연금부담금등	55,750	4.7	55,750	4.8	-	-

2025년도 제)하남시자원봉사센터 예산 세부내역

□ 세부 편성내역

(단위 : 천원, %)

편성목	2회 추경 예산액	2025년 예산액	본예산 대비 증감		
			증감액	증감율	증감사유
합 계	1,181,901	1,147,901	34,000	3	· 자원봉사캠프(거점) 확대 운영
자원봉사	1,181,901	1,147,901	-	-	
101 인건비	590,779	590,779	-	-	
01 보수	437,102	437,102	-	-	
02 기타직보수	66,600	66,600	-	-	
107 퇴직급여	39,063	39,063	-	-	
109 평가급	48,014	48,014	-	-	
201 일반운영비	372,048	343,328	28,720	8	· 자원봉사캠프(거점) 확대 운영
01 사무관리비	76,002	76,002	-	-	
02 공공운영비	49,907	49,907	-	-	
03 행사운영비	174,220	145,500	28,720	20	· 자원봉사캠프(거점) 확대 운영
15 복리후생비	71,919	71,919	-	-	
202 여비	27,000	27,000	-	-	
01 국내여비	23,540	23,540	-	-	
03 국외업무여비	3,460	3,460	-	-	
203 업무추진비	7,600	7,600	-	-	
07 사업업무추진비	7,600	7,600	-	-	
204 직무수행경비	4,200	4,200	-	-	
01 직급보조비	4,200	4,200	-	-	
206 재료비	2,200	2,200	-	-	
01 일반재료비	2,200	2,200	-	-	
213 교육훈련비	5,800	5,800	-	-	
217 관서업무비	3,880	3,880	-	-	
01 정원가산업무비	880	880	-	-	
02 부서업무비	3,000	3,000	-	-	
301 일반보상금	112,644	107,364	5,280	5	· 자원봉사캠프(거점) 확대 운영
10 행사실비보상금	28,644	23,364	5,280	23	· 자원봉사캠프(거점) 확대 운영
13 기타보상금	84,000	84,000	-	-	
304 연금부담금등	55,750	55,750	-	-	
01 사회보험부담금	55,750	55,750	-	-	

□ 주요사업 관련 예산 현황

(단위 : 천원)

세부 사업명 등	2회 추경 예산액	2025년 예산액	증감액	증감사유
총 액	280,924	246,924	34,000	· 자원봉사캠프(거점) 확대 운영
· 녹색 생활 실천 운동 사업	7,000	7,000	-	
· 자원봉사 기초교육	3,000	3,000	-	
· 자원봉사자의 날 기념식	20,000	20,000	-	
· 기관수요처 교육 및 관리	2,000	2,000	-	
· 자원봉사자 인정보상 사업	4,000	4,000	-	
· 22기 사랑나눔 가족봉사단	6,000	6,000	-	
· 자원봉사 홍보물 제작	12,000	12,000	-	
· 좋은 우리동네 봉사단	3,000	3,000	-	
· 자원봉사 프로그램 공모사업	50,000	50,000	-	
· 자원봉사 아카이브	2,500	2,500	-	
· 자원봉사자 체육대회	10,000	10,000	-	
· 청소년 자원봉사 프로그램	10,000	10,000	-	
· 자원봉사캠프 운영	34,720	6,000	28,720	· 자원봉사캠프(거점) 확대 운영
· 거점센터 자원봉사자 실비	22,704	17,424	5,280	· 자원봉사캠프(거점) 확대 운영
· 자원봉사자 리더 양성 교육	3,000	3,000	-	
· 참! 좋은 사랑의 밥차 운영	7,000	7,000	-	
· 자원봉사 마일리지 운영	84,000	84,000	-	